

PŮDORYS OP. 1:100

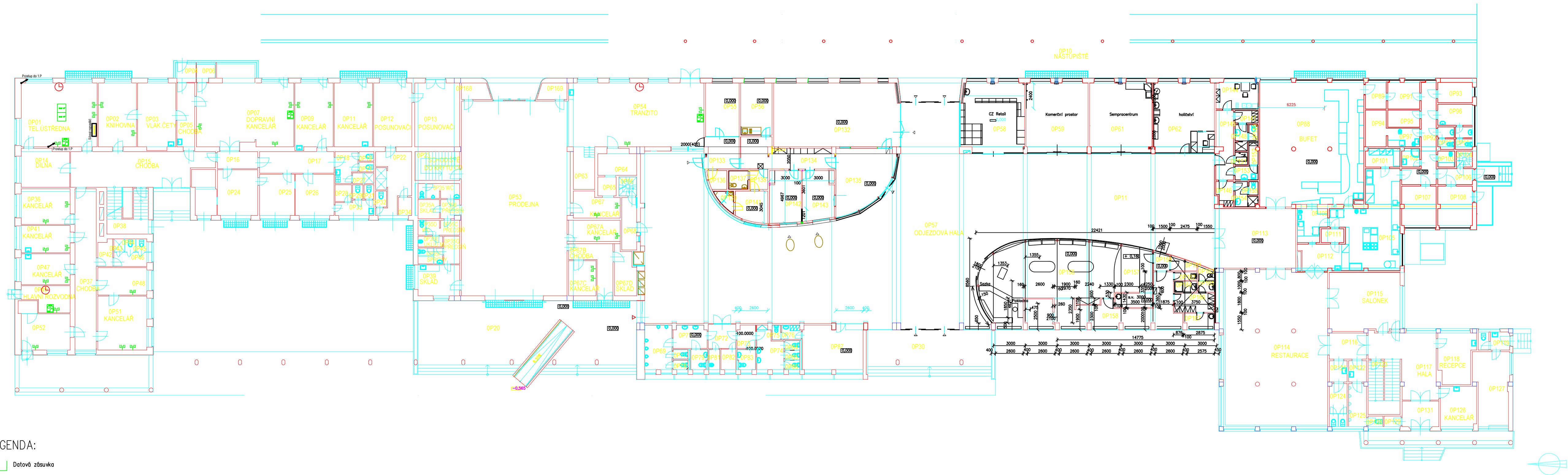

LEGENDA:

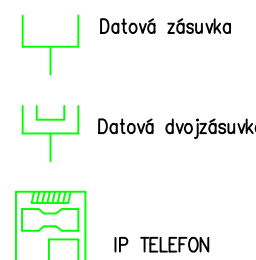

Vypravní budova v žst. Prostějov hl.n.

1000-12-288 - OP

IC5000206207



1:200

|        |   |         |        |
|--------|---|---------|--------|
| 03     | ...   |         |        |
| 02     | ...   |         |        |
| 01     | Dokumentace se zpracovanými připomínkami odborů Správy železnic, s.o. | 03/2021 | Faul   |
| REVIZE | POPIS   | DATUM   | PODPIS |

|   |  |
|---|--|
| ZHOTOVITEL ČÁSTI<br><b>STOSMOL s.r.o.</b><br>SÍDLO: U CUKROVARNY 509/4, 400 07 USTÍ NAD LABEM<br>IČ: 286 95 097 DIČ: CZ286 95 097 |  |
|---|--|

|   |  |
|---|--|
| <b>SAGASTA s.r.o.</b><br>SÍDLO: NOVODVORSKÁ 1010/14, 142 00 PRAHA 4<br>IČ: 045 98 555 DIČ: CZ045 98 555 |  |
| <b>AFRY CZ s.r.o.</b><br>SÍDLO: MAGISTRŮ 1275/13, 140 00 PRAHA 4<br>IČ: 473 07 218 DIČ: CZ473 07 218    |  |

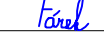
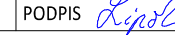
|  |  |
|--|--|
| <b>OBJEDNATEL</b><br>SPRÁVA ŽELEZNIC, STÁTNÍ ORGANIZACE<br>DLÁŽDĚNÁ 1003/7, 110 00 PRAHA 1<br>STAVEBNÍ SPRÁVA VÝCHOD, NERUDOVA 1, 772 58 OLOMOUC |  |
|--|--|

|   |  |  |  |  |   |
|---|--|--|--|--|---|
| ZHOTOVITEL<br>"SDRUŽENÍ FIREM SAGAF Prostějov"<br>SAGASTA s.r.o., Novodvorská 1010/14, Lhotka, 142 00 Praha 4<br>AFRY CZ s.r.o., Magistrů 1275/13, Michle, 140 00 Praha 4             |  |  |  |  | JTSK<br>Bpv<br>ČÍSLO SOUPRAVY                               |
| ODPOVĚDNÝ PROJEKTANT<br>ING. JIŘÍ ŠTOLBA  |  | VYPRACOVAL<br>OLDŘICH FÁREK  | KONTROLA<br>DAVID LIPČÁK   | ASISTENT HIP<br>ING. STANISLAV RYZNAR  | HIP<br>ING. EMIL ŠPAČEK                                     |
| PODPIS   | PODPIS  | PODPIS  | PODPIS  | PODPIS  |   |
| OBSAH<br><br>Rekonstrukce ŽST Prostějov hl. n.<br><br>PS 11-02-21 ŽST Prostějov, sdělovací zařízení   |  |  |  |  |   |
| NÁZEV PŘÍLOHY<br><br>Půdorys 0.P  |  |  |  |  |   |
| DOKUMENTACE<br>MĚŘÍTKO<br>DATUM<br>POČET FORMÁTŮ<br>ČÁST<br>ČÍSLO PŘÍLOHY   |  |  |  |  | 119 004<br>DUR<br>1:100<br>09/2020<br>5xA4<br>D.1.2.2<br>25 |
| DOKUMENTACI LZE UŽÍVAT POUZE VE SMYSLU PŘÍSLUŠNÉ SMLOUVY O DÍLO. VÝKRES, ČI JEHO ČÁST, MŮŽE BÝT KOPIROVÁN NEBO JINÝM ZPŮSOBEM ROZŠÍŘOVÁN POUZE PO PŘEDCHOZÍM SOUHLASU SAGASTA, s.r.o. |  |  |  |  |   |